

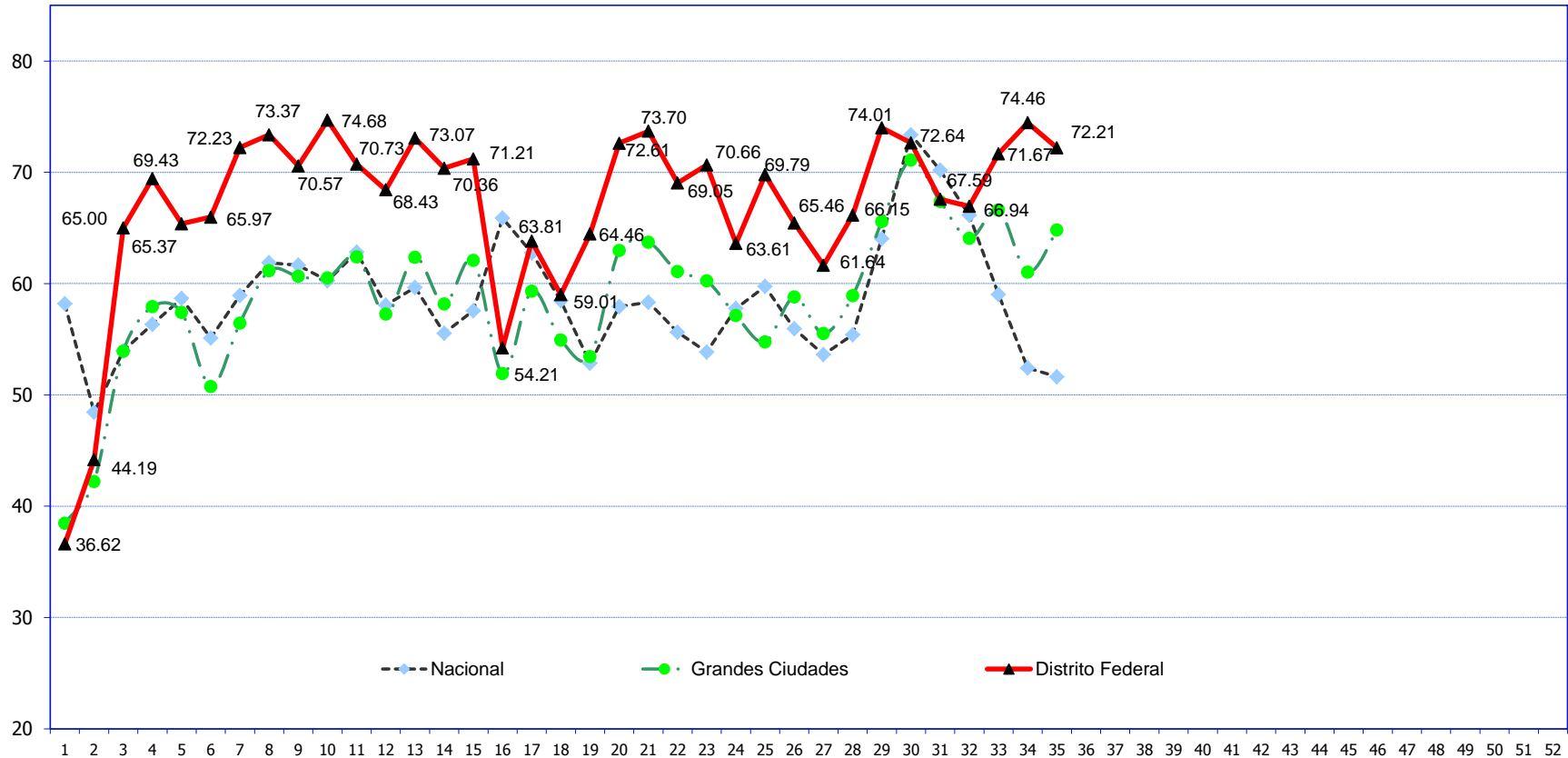

Secretaría de Turismo del Gobierno del Distrito Federal

Ocupacion Semanal: Distrito Federal, Grandes Ciudades y Nacional Semana 35 (del 25 al 31 de agosto)



Fuente: Secretaría de Turismo del GDF., **Total de hoteles 91**. Grupo integrado por: 11 hoteles Gran Turismo, 40 de Cinco Estrellas, 30 de Cuatro Estrellas, 7 de Tres Estrellas y 3 de 1 Estrella. Para los resultados de ocupación semanal Nacional y Grandes Ciudades, se utiliza la información de la Sector Federal.

- 1.- En la semana 35 del 2014, el porcentaje de ocupación del grupo de hoteles encuestados en el Distrito Federal fue de 72.21%, 6.93 puntos porcentuales por arriba de lo registrado la misma semana del 2013 (del 26 de agosto al 1 de septiembre) que registró 65.28%.
- 2.- El Porcentaje de ocupación acumulado a la semana 35 del 2014 alcanzó 67.00%, 2.27 puntos porcentuales por arriba de lo registrado la misma semana del 2013 que estuvo en 64.73%.
- 3.- En esta semana 35, la ocupación en Grandes Ciudades fue de 64.82% y en el total nacional (70 Destinos) 51.63%. El Distrito Federal registró 7.39 puntos porcentuales por arriba de Grandes Ciudades y 20.58 puntos porcentuales por arriba del indicador Nacional.